

ÖLÜMLÜ/YARALANMALI TRAFİK KAZASI TESPİT TUTANAĞI

Sayfa 1/.....

A. TUTANAĞI DÜZENLEYEN BİRİM ADI - İSTANBUL Trafik Denetleme Şube Müdürlüğü-C Bölgesi Trafik Ekipler Amirliği		B. KONUM BİLGİSİ Koordinat X – E0			
TELEFON NO : (216) 567-4813		KAZA SIRA NO: 49874			
Koordinat Y – N					
C. KAZANIN YERİ VE ZAMANI		YOLUN TİPİ			
TARİH	02.04.2024	1 Bölünmüş yol 2 Tek yönlü yol 3 İki yönlü yol			
HAFTANIN GÜNÜ	Salı	4 Diğer (Kazanın Özeti Bölümüne açıklama yapınız)			
SAAT/DAKİKA	01:20	YOLUN KAPLAMA CİNSİ			
İL	İSTANBUL	1 Asfalt 4 Parke 2 Sathi Kaplama 5 Stabilize 3 Beton 6 Toprak			
İLÇE	KADIKÖY-İSTANBUL	YOLUN SINIFI			
MAH./KÖY	SUADIYE	1 Cadde 4 Devlet yolu 7 Orman yolu 10 Park alanı 13 Diğer (.....) 2 Sokak 5 İl yolu 8 Servis yolu 11 Tesis-mülk önü veya içi 3 Otoyol 6 Köy yolu 9 Bağlantı yolu 12 Su yolu taşıtı			
KAZA YERİ ADRESİ		YOL NO- KONTROL KESİM NO			
ÇETİN EMEÇ BULVARI (caddesi / sokağı) üzeri 5-171 NOLU IŞIKLARIN İLERSÖNÜ / yanı / arkası		Otoyol O			
..... (caddesi / sokağı) ile (cad./sokağı) kavşağında		Devlet Yolu D			
(ilinden/ilçesinden/mahalleden/köy'den) (ili / ilçesi/mah./köyü) yönüne		İl Yolu			
km metrede		Uzaklık : km 0 mt			
D. YOL GÜVENLİK EKİPMANLARI İLE ÇEVRE VE DİĞER ÖZELLİKLERİ		İŞIKLI / SESLİ İŞARET			
1 Var 2 Yok 3 Uygun Değil		(Trafik Lambası) 3 1 Var 2 Var (Bozuk)			
OTO KORKULUK 2		AYDINLATMA 1 3 Yok			
YAYA YOLU (Kaldırım) 1 300 c cm		TRAFİK GÖREVLİSİ 2 1 Var 2 Yok			
EMNİYET ŞERİDİ / BANKET 2 cm		GÖRÜŞE ENGEL CİSİM 2			
YOL ŞERİT ÇİZGİSİ 1		KAZA SONRASI ARAÇ HARİCİNDE HASAR 1			
TRAFİK İŞARET LEVHASI 2		GÖREN DİĞER UNSURLAR			
Levha Adı: Kaza Nok. Uzaklık		Var ise adı: DİREK-ELEKTRİK Var ise adı-2: 0-Belirtilmemiş			
1) - m 2) - m 3) - m		YOLDA ÇALIŞMA 2-Yok			
Not: Uygun Değil seçeneğinin işaretlenmesi durumunda, Kazanın Özeti bölümünde tespiti ilişkin açıklama yapılmalı ve fotoğflanmalıdır.		Var ise; İşaretleme Var Yok 2-Yok Var ise; İşaretçi Personel Var Yok 2-Yok			
E. YOLUN GEOMETRİK ÖZELLİĞİ		F. KAZAYA AİT ÖZELLİKLER		İLK ÇARPIŞMA YERİ	
YATAY GÜZERGAH		OLUŞ ŞEKLİNE GÖRE KAZA TÜRÜ		1 Yol üzerinde 9 Okul Geçidi	
1 Düz yol 2 Viraj 3 Tehlikeli viraj		8 Engel/cisim ile çarpışma 9 Yayaya çarpma 10 Hayvana çarpma 11 Devrilme, savrulma, takla 12 Yoldan çıkma 13 Araçtan insan düşmesi 14 Araçtan cisim düşmesi 15 Park etmiş araca çarpma		2 Banket üzerinde 10 Diğer 3 Orta refüjde 11 Tespit edilemedi 4 Yol kenarında (Banket Dışı) 12 Bisiklet Şeridi 5 Yaya kaldırımında 13 Bisiklet Yolu 6 Durak 7 Hemzemin geçit 1 8 Yaya Geçidi	
DÜŞEY GÜZERGAH		1- 8 2- -		H. KAZA SONUCU	
1 Eğimsiz 2 Eğimli 3 Tehlikeli eğim 4 Tepe üstü		ARAÇ SAYISINA GÖRE KAZA TÜRÜ		KAZA ZEDE ÖLÜ SAYISI YARALI SAYISI	
1 Üç yönlü (T) 5 Köprülü kavşak 2 Üç yönlü (Y) 6 Diğer kav. Çeşidi 3 Dört yönlü 7 Hemzemin geçit 4 Dönel kavşak 8 Kavşak yok		1 Tek araçlı 3 Çok araçlı (Sayısı:) 2 İki araçlı		SÜRÜCÜ 0 1 YOLCU 0 2 YAYA 0 0 TOPLAM 0 3	
GEÇİT DURUMU		G. YOL SORUNU			
1 Kontrollü demiryolu 2 Kontrolsüz demiryolu 3 Okul geçidi 4 Yaya geçidi 5 Geçit yok		4 Düşük banket 5 Yol sahinde gevşek malzeme 6 Yolda münferit çukur 8 7 Diğer *(.....) *Diğer seçeneğinin işaretlenmesi durumunda parantez içinde açıklama belirtilecek ve Kazanın Özeti bölümünde tespiti ilişkin gerekli açıklama yapılacaktır. Ayrıca yol sorununa ilişkin fotoğflanmalıdır.			
DİĞER ÖZELLİK		YOL SORUNUNA AİT UYARICI İŞARETLEME			
1 Dar yol 5 Menfez üstü 2 Dar köprü 6 Kasis 3 Köprü üstü 7 Tünel içi 4 Köprü altı 8 Hiçbiri		1 Var 2 Yok			
YAYA GEÇİDİ ÖZELLİKLERİ		I. KAZAYA AİT FOTOĞRAF VE KAMERA KAYDI MEVCUT MU?			
1 Üst geçit 3 Sinyalize geçit 5 Diğer 2 Alt geçit 4 Sinyalizasyonsuz geçit 6 Geçit yok 6		A- EVET A B- HAYIR 1 1 Fotoğraf 2 Kamera 3 Her İkisi de Mevcut Evet İse Açıklama Yazınız Kaza sonrası fotoğraf			

J. KAZAYA KARIŞAN ARAÇ BİLGİSİ

ARAÇ NO	I			ARAÇLARA AİT KOD TABLOLARI VE AÇIKLAMALAR								
ARACIN KAZA SONRASI KONUMU	1	0	m					1 Kaza yerinde 2 Çarpıp Kaçma	3 Kaza yerinden zorunluluk halinde uzaklaşma * Durduğu yerin çarpışma nokt. uzaklığı.			
PLAKA								1 Bisiklet 6 Minibüs 11 Traktör 16 Tanker	2 At arabası 7 Kamyon 12 Arazi taşıtı 17 Tren	3 Motorlulisiklet 8 Kamyon 13 Özel amaçlı taşıt 18 Tramvay	4 Motosiklet 9 Çekici 14 İş Makinesi 19 Diğer (*)	5 Otomobil 10 Otobüs 15 Ambulans 20 E-Skuter
MARKA	FIAT											
MODEL YILI/ YETKİ BELGE TÜRÜ	2013	-										
YABANCI TESCİLLİ İSE ÜLKE ADI	-											
ARACIN CİNSİ/ KULLANIM AMACI	5	/	1					1 Hususi (Özel) 2 Ticari	3 Emniyet 4 Askeri	5 Diğer Kamu Kuruluşu 6 Zırai	7 Yabancı	
ARACIN İÇİ VEYA ÜZERİ KAMERA VAR MI?	Tespit Edilemedi											
ARACIN KAZA ANINDAKİ KULLANIM ŞEKLİ	16											
Kazaya karışan araçların cinsleri ile kullanım şekilleri doğru orantılı olarak kodlanacaktır. Araç veya araçlar olay yerini terk etmiş ise ve aracın cinsi/kullanım şekli tespit edilmiş ise "45 Diğer Araç" kodlaması yapılacaktır. Bu alandaki bilgiler istatistik amaçlı olarak doldurulacaktır.				Trafik kazasına karışan araç veya araçlarda kamera sisteminin bulunup bulunmadığı araştırmalar ilgili alana Vardır veya Yoktur, araç olay yerini terk etmiş ve tespit edilemiyor ise Tespit Edilemedi yazılacaktır.								
KAZA ÖNCESİ ARAÇ HAREKETİ	1-Dogru istikamette gidiyor			1 Doğru istikamette gidiyor 2 Şerit değiştiriyor 3 Öndeki aracın solundan geçiyor 4 Öndeki aracın sağından geçiyor 5 Geriye doğru gidiyor 6 Trafik şeridinde katılıyor 7 Trafik şeridinden ayrılıyor 8 Sola döndüyor					9 Sağa döndüyor 10 U-Dönüşü yapıyor 11 Park halinde 12 Durma/duraklama halinde 13 Yavaşlıyor 14 Tek yönlü veya bölünmüş yolda ters yönde gidiyor 15 Tespit edilemedi			
ARACIN HIZI	-											
FREN İZİ UZUNLUĞU	-											
ARAÇ YÜKLÜ İSE YÜKÜNÜN CİNSİ	-											
İSTİPAH HADDİ AŞILMA MİKTARI	-											
ARACIN DARBESİ ALDIĞI İLK BÖLÜM	3											
SİGORTA TÜRÜ ADI 1-Sigorta (Ülkemizde Ait) 2-Yeşil Kart Belgesi (Yabancı)	1											
SİGORTA ŞİRKETİ ADI	ANKARA ANONİM TÜRK SİGORTA											
SİGORTA ACENTE NO												
SİGORTA POLİÇE NO												
SİGORTA BİTİŞ TARİHİ/...../.....		/...../.....								
KAZAYA ETKİ EDEN ARAÇ AKSAMLARI	-	/	-					1 Fren 2 Rot 3 Makas 4 Şaft	5 Kapı 6 Aks 7 Direksiyon 8 Far	9 Arka lambalar 10 Dönüş sinyali 11 Klakson 12 Lastik	13 Şanzıman-Vites 14 Cam sileceği 15	
FENNİ MUAYENE BİTİŞ TARİHİ	05.10.2024		/...../.....								
ARACIN HASAR DERECESİ /YANMA DURUMU	5	/	1					1 Hasarsız 2 Hafif hasar 3 Fonksiyonel hasar	4 Hareket edemez 5 Ağır hasar 6 Tespit edilemedi	7 CNG 8 Benzin-Elektrik 9 Benzin-CNG	1 Yanma yok 2 Kısmen yanma 3 Tamamıyla yanma	
ARACIN YAKIT CİNSİ	Dizel											
ARAÇ LASTİK DURUMU	1	/	1					1 Araç Lastikleri Mevsim Şartlarına Uygun 2 Uygun Değil (Lastik türü yazılacak)	Lastik Diş Derinliği 1 Uygun 2 Uygun Değil (Diş derinliğini yazılacak)			
LASTİK TÜRÜ/DİŞ DERİNLİĞİ	-											
ARAÇ SAHİBİNİN ADI SOYADI (Şirket ise Unvanı)	M. Ş.											
İŞLETEN ARAÇ SAHİBİ DEĞİLSE FIRMA ADI	-			Kazaya karışan aracın çalışmış olduğu firma adı açıkça yazılacaktır. (.....Turizm gibi)								

K. KAZAYA KARIŞAN SÜRÜCÜ BİLGİSİ

ARAÇ SIRA NO	T.C. KİMLİK NO (Yabancı ise Ülke Adı Ve Pasaport No)		DOĞUM YILI	SÜRÜCÜ KAZA SONUCU	SÜR. BELGESİ /DURUMU	VERİLDİĞİ İL-İLÇE (Yabancı ise Ülke Adı)	BELGE NO	ADAY MI? (Evet/Hayır)	ALKOL KONTROL DURUMU	PSİKO-FİZİKSEL DURUM ŞİPHEŞİ	İRTİBAT TELEFONU	SÜRÜCÜ KURAL İHLALİ
	SÜRÜCÜNÜN ADI SOYADI											
1	1.....4		2005	2	1	SULTANBEYLİ		Evet	1	5	-	52/1-b
	E.....N S...H Ş....Z		E		1		B	BİLİNİYOR	ALKOLSÜZ	7		-

SÜRÜCÜYE AİT KODLAR VE AÇIKLAMALARI

SURUCU KAZA SONUCU	SURUCU BELGESİ	BELGE DURUMU	OGRENİM DURUMU	ALKOL KONTROL DURUMU / PROMİL MİKTARI YA DA DERECESİ
1 Ölü 2 Yaralı 3 Sağlam 4 Sürücü Yok (Araç Park Halinde) 5 Olay Yeri Terk	1 Belgesi Var 2 Belgesi Yok 3 Tespit Edilemedi	1 Yeterli Belge 2 Yetersiz Belge 3 Zorunlu Değil 4 Geçici Olarak Geri Alınmış 5 Geçerlilik Süresi Dolmuş (5 yıl/10 yıl) 6 Tespit Edilemedi	1 İlkokul 2 Ortaokul 3 İlköğretim 4 Lise 5 Yüksek Okul 6 Tespit Edilemedi (Bilinmiyor)	1 Trafik zabıtasınca kontrol edildi 2 Sağlık kuruluşunca kontrol edildi 3 Kontrol edilemedi (.....) Promil miktarı; (0,00) (mg/ml) şeklinde belirtilecektir. Promil tespit edilememiş ise (hafif, orta, ağır) şeklinde ilgili bölüme yazılacaktır.
PSİKO-FİZİKSEL DURUM ŞİPHEŞİ	EMNİYET KEMERİ / KASK (Motosiklet ve M.Bisiklet için)		Sürücü kural ihlali bölümüne, sürücünün kazaya sebebiyet verdiği belirlenen Karayolları Trafik Kanunu maddesi yazılacaktır. Yönetmelik maddesi yazılmak istenildiğinde "Y" harfi ile başlanarak ilgili madde yazılacaktır.	
1 Uykusuzluk 2 Yorgunluk 3 Ani hastalık	4 Uyuşturucu/uyarıcı/ keyif verici madde kullanımı 5 Tespit edilemedi	1 Takılı 2 Takılı değil 3 Zorunlu değil 4 Kask takılı 5 Kask takılı değil 6 Kaskı yok 7 Emniyet Kemer/ Kask durumu tespit edilemedi	Sürücülerin, sürücü belgesi temin edilemediği durumlarda, kimlik bilgilerine göre sistemden gerekli sorgulama yapılarak sürücü belge bilgileri ilgili bölümlere mutlaka yazılacaktır.	

L. KAZAYA KARIŞAN YOLCU VE YAYA BİLGİSİ

Sayfa 3/.....

Sıra No	Araç No	T.C. KİMLİK NO (Yabancı ise Ülke Adı ve Pasaport No)	DOĞUM YILI	KAZA ZEDE 1-Yolcu 2-Yaya	KAZA SONUCU 1- Ölü 2-Yaralı	YOLCU/ YAYA KURAL İHLALI	YAYA KAZA ÖNCESİ HAREKETİ	YAYA GİYSİ ÖZELLİĞİ	YAYA ALKOL KONTROLÜ	KONTROL SONUCU (Promil)	YOLCUNUN ARAÇTA BULUN. YER	YOLCULAR İÇİN EMN. KEM./ÇBS ve KASK DURUMU
		YAYA/YOLCU ADI SOYADI	CİNSİYETİ (E) (K)									
1	1 H.G.	2005 E	1	2		-	-	-	-	1	4
2	1 F....	2005 E	1	2		-	-	-	-	3	4
3												
4												
5												
6												
7												
8												

YOLCU VE YAYALAR İÇİN KODLAR

YAYA KAZA ÖNCESİ HAREKETİ	YAYA GİYSİ ÖZELLİĞİ	YAYA ALKOL KONTROLÜ	YOLCULARIN BULUNDUĞU YER	YOLCULAR İÇİN EMNİYET KEMERİ / ÇOCUK BAĞLAMA SİSTEMİ ve KASK DURUMU
1 Karşıya Geçiyor 2 Duruyor 3 Yolda Yürüyor (Koşuyor) 4 Yaya Kaldırımında veya Yolun Dışında Duruyor/Yürüyor 5 Tespit Edilemedi	1 Açık 2 Koyu 3 Reflektör Malzemesi 4 Tespit Edilemedi	1 Trafik Zabta Kontrol 2 Sağlık Kur. Kontrol Edildi 3 Kontrol Edilemedi	1 Ön Koltuk 4 Kasa İçi 2 Ara/Koridor 5 Araç Üstü 3 Arka Koltuk 6 Tespit Edilemedi	1 Takılı 5 Kask Takılı 2 Takılı Değil 6 Kask Takılı Değil 3 Zorunlu Değil 7 Kaskı Yok 4 Belirsiz (Emniyet kemeri ve kask için)

YAYALAR İÇİN TRAFİK KANUNU VE YÖNETMELİK MADDESİ İLE DİĞER KURAL İHLAL BİLGİSİ

1- 68/1-a-1	2- 68/1-a-2	3- 68/1-a-3	4- 68/1-b-1	5- 68/1-b-2	6- 68/1-a	7- 68/1-c	8- 69/1	9- 69/2	10-Yönet. Mad.138	11-Diğer (Kazanın Özeti Bölümünde Belirtilecek)
-------------	-------------	-------------	-------------	-------------	-----------	-----------	---------	---------	-------------------	---

YOLCULAR İÇİN TRAFİK KURAL İHLALI BİLGİSİ

1 Taşıttan Sarkmak	4 Taşıt Dışında (Çamurluk v.s) Gayri Nizami Seyahat Etmek	7 Taşıtlarda Kask veya Emniyet Kemeri Kullanmamak
2 Habersiz Taşıta Binmek ya da Taşıttan İnmek	5 Hareket Halindeki Taşıtlardan Yere Atlamak	8 Diğer (Kazanın Özeti Bölümünde Belirtilecek)
3 Taşıt İçinde Gayri Nizami Hareket Etmek	6 Açık Yük Üzerinde Gayri Nizami ve Tehlikeli Şekilde Seyahat Etmek	

Not: Kazazedelere ait doldurulması gereken bölümler tam ve doğru şekilde kodlanarak veya yazılarak doldurulacaktır. Özellikle T.C. Kimlik No (Yabancı ise Ülke Adı ve Pasaport No) bilgisi eksiksiz yazılacaktır. İlgili bölüme tespit edilemedi ya da bilinmiyor şeklinde metin yazılmayacak ve bu bölüm boş bırakılmayacaktır. Yaya/Yolculara ait kimlik bilgisinin tespiti için sevk edildikleri sağlık kuruluşu veya adli birimlerle irtibata geçilerek tespit edilecek ve ilgili bölüme yazılacaktır.

M.KAZANIN ÖZETİ: SÜRÜCÜSÜ SEVK VE İDARESİNDEKİ PLAKALI ARACIYLA ÇETİN EMEÇ BULVARI KADIKÖY İSTİKAMETİNDEN KARTAL İSTİKAMETİNE ORTA ŞERİTTE SEYİR HALİNDEYKEN ARACIN DİREKSİYON HAKİMİYETİNİ KAYBEDEREK İLK ÖNCE YOLUN SOLUNDA BULUNUN KALDIRIMA ARACININ SOL KISMIYLA ÇARPMIŞ DAHA SONRA ARAÇ KALDIRIM ÜZERİNDE BULUNAN AYDINLATMA DİREĞİNE SAĞ KISMIYLA ÇARPARAK DURABİLMİŞ BU ÇARPMANIN ETKİSİYLE TEK TARAFLI YARALAMALI VE MADDİ HASARLI TRAFİK KAZASI MEYDANA GELMİŞTİR.

BU KAZANIN OLUŞUMUNDA SÜRÜCÜ 2918 SAYILI K.T.K'NIN 52/1-B (ARACININ HIZINI, ARACIN YÜK VE TEKNİK ÖZELLİĞİNE, GÖRÜŞ, YOL HAVA DURUMUNUN GEREKTİRDİĞİ ŞARTLARA UYDURMAMAK,) KURALINI İHLAL ETTİĞİ OLAY YERİ İNCELEMESİ VE SÜRÜCÜ BEYANINDAN GÖRÜŞ VE KANAATİNE VARILMIŞTIR.

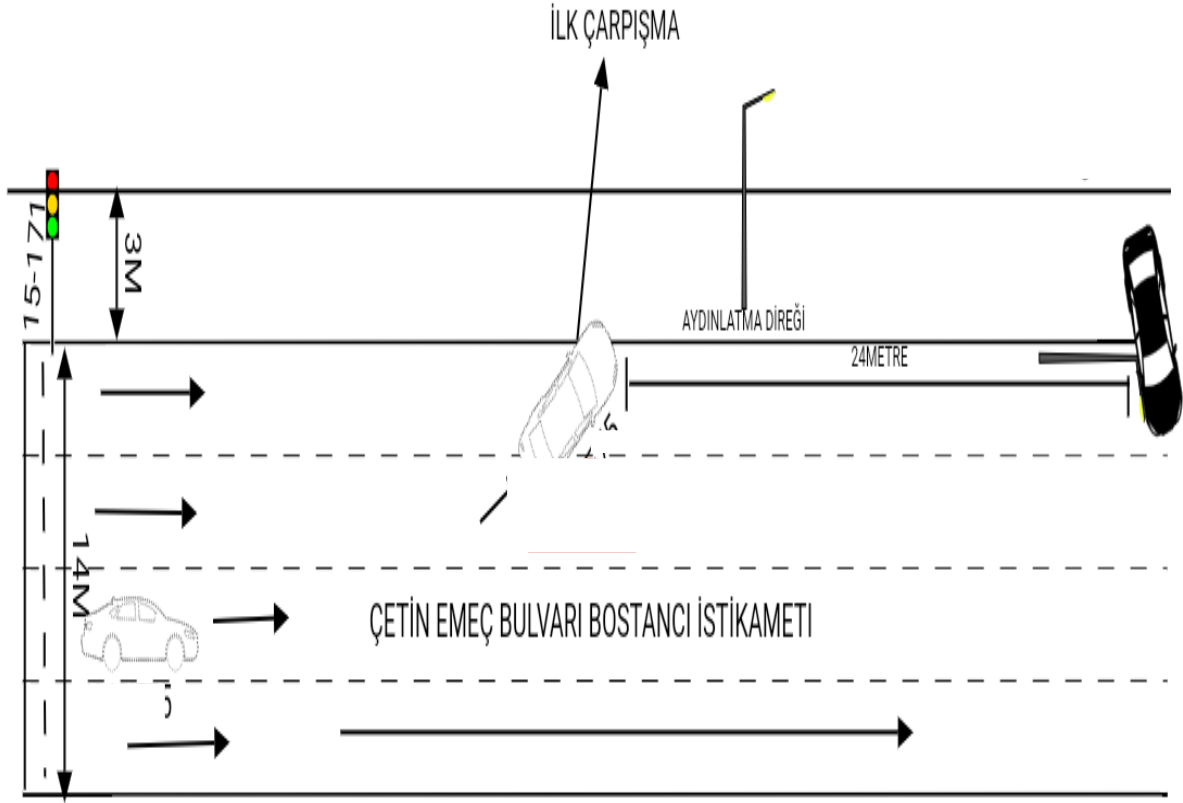

Not: Kaza Yeri Krokisi bölümünde; kazaya karışan unsurların kaza öncesi, kaza anı ve kaza sonrası konumları belirtilmelidir.

O. ARAC FIGURLERİ

Araç Cinsi 1, 3, 4 veya 20 ise

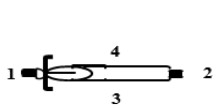

Araç Cinsi 5 veya 12 ise

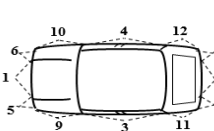

Araç Cinsi 6, 7, 8, 9, 10, 11, 15 veya 16 ise

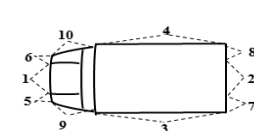

Araç Cinsi 2, 13, 14, 17, 18 veya 19 ise

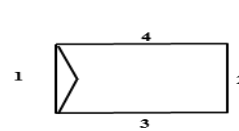

13 Aracın Üstü

14 Aracın altı

15 Görünür hasar yok

P. TUTANAK TANZİM VE ONAY BİLGİSİ

İşbu tutanak Karayolları Trafik Kanunu uyarınca tanzim edilerek imzalanmıştır.

TANZİM TARİHİ / SAATİ: 02.04.2024 : 03:25

TUTANAĞI TANZİM EDENLERİN

Adı Soyadı :

İmza

E-İmzalıdır

Rütbesi : Polis Memuru

Sicil No :

ONAY

Bu tutanak elektronik olarak düzenlenmiştir.

Belge Doğrulama Adresi: <https://eimza.egm.gov.tr>

Doğrulama Kodu: 4505d96d-67c7-4cc4-b535-e4e5d17f1eb4 \ 1

==== NAM-19 ALKOL RAPORU =====

EMNİYET GENEL MÜDÜRLÜĞÜ

TEST NO :000485
TARİH - SAAT :02.04.24 - 01:35
KAL. BİTİŞ T.:25.06.24
SONUÇ :0.00 Promil
ÖLÇÜM MODU :OTOMATİK

CIHAZIN;

MARKA :ARMAS
MODELİ :NAM-19
SERİ NUMARASI:2108401051

MEMURUN;

SİCİL NO :
ADI :
SOYADI :

İMZASI :

SÜRÜCÜNÜN;

TC.KİMLİK NO :1
ADI :
SOYADI :.

İMZASI :

==== RAPOR SONU =====







